



# Van school naar een passende vervolgplek

Regel op tijd belangrijke zaken



Uw kind of pupil wordt binnenkort of over een tijdje 18 jaar. Er gaan dan wat zaken veranderen, zoals de uitstroom van school naar een passende vervoloplek. Met deze brochure willen wij als school inzicht geven in deze veranderingen en wat er geregeld moet worden. Soms zelfs al ruim vóór het bereiken van de 18-jarige leeftijd.

Naast algemene informatie zijn er per uitstroombestemming bepaalde regelzaken die wij bij u onder de aandacht willen brengen. Er zijn 3 uitstroombestemmingen:

**vervolgonderwijs**

**arbeid**

**dagbesteding**

# Algemene informatie

## **Sien, landelijke en lokale informatie**

Op de website van sien staat veel informatie over wat te regelen wanneer een jongere 18 jaar wordt. Op deze website wordt ook veel gesproken over wet- en regelgeving. Het is niet vanzelfsprekend dat deze informatie ook voor uw kind of pupil geldt. Gemeenten mogen en kunnen zelf overheidsregels aanpassen. Het is dus goed om bij uw eigen gemeente na te vragen wat de precieze wet- en regelgeving is en wat het betekent voor uw kind of pupil.

## **Curatele, bewindvoering of mentorschap**

Het kan zijn dat u van mening bent dat het verstandig is om uw kind of pupil vanaf 18 jaar onder curatele (bescherming van persoon en vermogen), bewindvoering (bescherming van vermogen) of mentorschap (bescherming op het persoonlijke vlak) te plaatsen. Omdat uw kind of pupil nog geen verantwoording kan dragen voor eigen keuzes. Deze aanvraag moet ongeveer twee maanden voor het bereiken van de 18-jarige leeftijd worden ingediend. Op de website van het ministerie van Justitie en Veiligheid kunt u meer informatie vinden.

## **Tegemoetkoming schoolkosten voor scholieren**

Ongeveer drie maanden voor uw kind of pupil 18 jaar wordt kunt u bij de Dienst Uitvoering Onderwijs (DUO) tegemoetkoming scholieren aanvragen zolang hij/ zij onderwijs volgt. Dit geldt ook voor het VSO-onderwijs.



*Sien*



*Bewindvoering,  
curatele,  
mentorschap*



*Rijksoverheid  
tegemoetkoming  
schoolkosten*



### Een bijbaantje of vakantiewerk

Soms is het nog onduidelijk of uw kind of pupil uitstroomt naar reguliere arbeid, beschut werk\* of dagbesteding. Wanneer uw kind of pupil kiest voor een bijbaantje of vakantiewerk kan dit later mogelijk gevolgen hebben bij de 'beoordeling arbeidsvermogen' door het Uitvoeringsinstituut Werknemersverzekeringen (UWV). Op het moment dat uw kind of pupil met een bijbaantje geld verdient en ook loonbelasting betaalt, wordt hij/zij geregistreerd als iemand die reguliere arbeid verricht. Uw kind of pupil laat daarmee zien dat hij/zij regulier werk aankan. Dit heeft dus invloed op de mogelijkheden voor uitstroom na de schoolse periode.



#### \*wat is beschut werk?

Tot de doelgroep beschut werk horen mensen met arbeidsvermogen die (nog) niet in een reguliere baan kunnen werken. Ook niet met extra begeleiding en ondersteuning. Zij hebben uitsluitend in een beschutte omgeving, en onder aangepaste omstandigheden, mogelijkheden tot arbeidsparticipatie. Het gaat om mensen die door hun lichamelijke, verstandelijke en/of psychische beperking een hoge mate van (structurele) begeleiding of aanpassing van de werkplek nodig hebben.

### De Participatiewet

Uw kind of pupil valt onder de Participatiewet als hij/zij:

- a. door ziekte of handicap moeite heeft met het vinden of houden van werk en daardoor niet het minimum (jeugd) loon kan verdienen of
- b. hulp of begeleiding nodig heeft die een gewone werkgever niet kan bieden of
- c. helemaal niet kan werken.

Vanuit de Participatiewet kan uw kind of pupil in aanmerking komen voor een van de drie soorten ondersteuning:

- 1 Een Indicatie banenafpraak
- 2 Een Advies Indicatie beschut werk
- 3 Een Wajong-uitkering

**1**

## **Een Indicatie banenafspraken**

Een Indicatie banenafspraken houdt in dat uw kind of pupil opgenomen wordt in het doelgroepregister. De banenafspraken is een afspraak tussen het kabinet en werkgevers, om te zorgen voor extra banen. Voor mensen die moeilijk werk vinden of werk kunnen houden, door een ziekte of handicap. Alleen mensen die opgenomen zijn in het doelgroepregister komen in aanmerking voor deze extra banen. Hierdoor heeft uw kind of pupil meer kans op het vinden en houden van werk. De Sprienke begeleidt, door middel van stages, het toewerken naar zo'n baan.

**2**

## **Advies Indicatie beschut werk**

Een Advies Indicatie beschut werk is een advies van het UWV aan de gemeente. Hierin staat of uw kind of pupil uitsluitend in een 'beschutte' omgeving onder aangepaste omstandigheden kan werken. Met dit advies kunt u naar de gemeente. De gemeente beslist dan of uw kind of pupil een beschutte werkplek krijgt.

**3**

## **Wajong-uitkering**

Uw kind of pupil kan misschien een Wajong-uitkering krijgen als hij/zij op jonge leeftijd een ziekte of handicap kreeg en daardoor nooit meer kan werken. Een Wajong-uitkering is minimaal 75% van het minimumloon.

Voor welke ondersteuning uw kind of pupil in aanmerking komt, ligt aan de situatie die op uw kind of pupil van toepassing is. Dat wordt beoordeeld door het UWV. U kunt hiervoor een formulier 'beoordeling arbeidsvermogen' indienen bij het UWV.

# Uitstroombestemmingen arbeid en vervolgonderwijs

Voor leerlingen met uitstroombestemming arbeid of uitstroombestemming vervolgonderwijs kan het onderstaande van toepassing zijn.

## **Studietoelage voor studenten met een beperking**

Bij het WMO-loket van de gemeente waar uw kind of pupil ingeschreven staat, kunt u een aanvraag indienen voor de studietoelage voor studenten met een beperking. Dat doet u ongeveer drie maanden voordat uw kind of pupil 18 jaar wordt.

Om in aanmerking te komen voor deze studietoelage moet er in ieder geval aan onderstaande voorwaarden worden voldaan:

- Je ontvangt studiefinanciering of een basistoelage als tegemoetkoming voor scholieren.
- Je kunt door een medische beperking niets bijverdienen naast je studie.
- Je hebt geen recht op een Wajong-uitkering.

Er zijn gemeenten die hier nog extra aanvullende voorwaarden (verordeningen) voor hebben beschreven. Of er eigen beleid voor op hebben gesteld.

*Meer informatie  
vindt u op de site  
van de overheid.*



### Stage lopen als voorbereiding op de toekomst

Door stage te lopen ontdekken leerlingen wat ze kunnen en willen. Ze bereiden zich voor op hun toekomst. De eerste stap is een interne stage op school of een stage Leren op Locatie (LOL-stage).

Het vervoer naar stageplekken via leerlingenvervoer is geen vanzelfsprekendheid. Per leerling én gemeente zijn de opties verschillend. De aanvangstijden van stageplekken kunnen afwijken van de schooltijden. Dit kan ook gevolgen hebben voor vervoer en de thuissituatie.

### Wat te regelen?

(Indien voor uw kind of pupil van toepassing)



Bij veel regelzaken zal De Sprienke u ondersteunen en helpen met de documenten die nodig zijn om de aanvragen te regelen. Aarzel niet om contact op te nemen met de stage- of trajectbegeleider van school.

# Uitstroombestemming dagbesteding

## Stage lopen als voorbereiding op de toekomst

Door stage te lopen ontdekken leerlingen, of de omgeving van de leerling, wat ze kunnen en willen. Ze bereiden zich voor op hun toekomst. Als het kan is de eerste stap een interne stage op school of een stage Leren op Locatie (LOL-stage). Bijvoorbeeld in de schooltuin of de kantine. De volgende stap kan een stage buiten de school zijn, een externe stage. Bijvoorbeeld bij een zorginstelling of bij een dagbestedingsplek. Leerlingen krijgen dan begeleiding op locatie.

## Dagbestedingsplekken

Er is altijd professionele begeleiding aanwezig bij dagbestedingsplekken. In deze veilige en rustige omgeving kunnen leerlingen zich verder ontwikkelen en nieuwe vaardigheden aanleren. Er zijn drie soorten dagbesteding:

- 1 **Arbeidsmatige dagbesteding**
- 2 **Taakgerichte, activiteitengerichte dagbesteding**
- 3 **Belevingsgerichte dagbesteding**

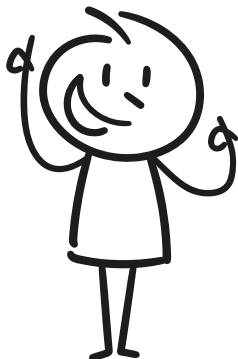



**1**

## Arbeidsmatige dagbesteding

Arbeidsmatige dagbesteding is een vorm van werken met veel begeleiding en structuur, met weinig werkdruk. Denk bijvoorbeeld aan het maken van kaarsen, zeepjes en vazen voor de verkoop. Of dienstverlening zoals broodjes smeren, plantjes verpotten en elektrische spullen demonteren.

**2**

## Taakgerichte, activiteitengerichte dagbesteding

Taakgerichte, activiteitengerichte dagbesteding is gericht op de eigen ontwikkeling. Maar ook het oefenen en behouden van vaardigheden. Denk bijvoorbeeld aan schilderen en tekenen of tassen maken voor de winkel van een activiteitencentrum.

**3**

## Belevingsgerichte dagbesteding

Bij belevingsgerichte dagbesteding staan themagerichte activiteiten die de zintuigen prikkelen centraal. Denk bijvoorbeeld aan zand voelen en naar muziek luisteren. Het is een beleving voor de leerling, het is spannend maar ook ontspannend. Gedeeld plezier en contact maken zijn daarbij belangrijke doelen. Voorwaarden zijn dagstructuur en intensieve begeleiding en verzorging.

### Aanvragen indicatie begeleiding groep

Begeleiding van leerlingen tijdens hun stage in een activiteitencentrum kost geld. Ouder(s), verzorger(s) hoeven dat niet zelf te betalen. U kunt hiervoor een indicatie aanvragen bij het Centrum Indicatiestelling Zorg (CIZ). Het CIZ onderzoekt of iemand in aanmerking komt voor zorg uit de **Wet langdurige zorg (Wlz)**. In de Wlz is de zorg voor de meest kwetsbare ouderen en gehandicapten geregeld. Onder deze zorg valt onder meer dagbesteding (begeleiding groep) en vervoer.

Het is belangrijk om de aanvraag bij het CIZ tijdig te starten.  
Meer info over Wlz kunt u vinden op de website van CIZ.



Is de indicatie begeleiding groep afgewezen vanuit de Wlz? Dan kan er een indicatie aangevraagd worden vanuit de Jeugdwet of vanaf 18 jaar bij de Wet maatschappelijke ondersteuning (Wmo). Aanvragen vanuit de Jeugdwet en vanuit de Wmo kunnen ingediend worden bij de gemeente waar uw kind of pupil staat ingeschreven.

Niet alleen bij een stage in een activiteitencentrum heeft uw kind of pupil een indicatie begeleiding groep nodig. Ook als uw kind of pupil van school gaat en binnen een dagbestedingsplek gaat werken is er een indicatie nodig. Vanuit de Wlz, de Jeugdwet of de WMO. Voor inkomen is uw kind of pupil dan aangewezen op een uitkering.

### **Vervoer naar de stageplek**

Het vervoer naar stageplekken via leerlingenvervoer is geen vanzelfsprekendheid. Per leerling én gemeente zijn de opties verschillend.

De aanvangstijden van dagbestedingsplekken kunnen afwijken van de schooltijden. Dit kan ook gevolgen hebben voor vervoer en de thuissituatie.

### **Wat te regelen?**

(Indien voor uw kind of pupil van toepassing)

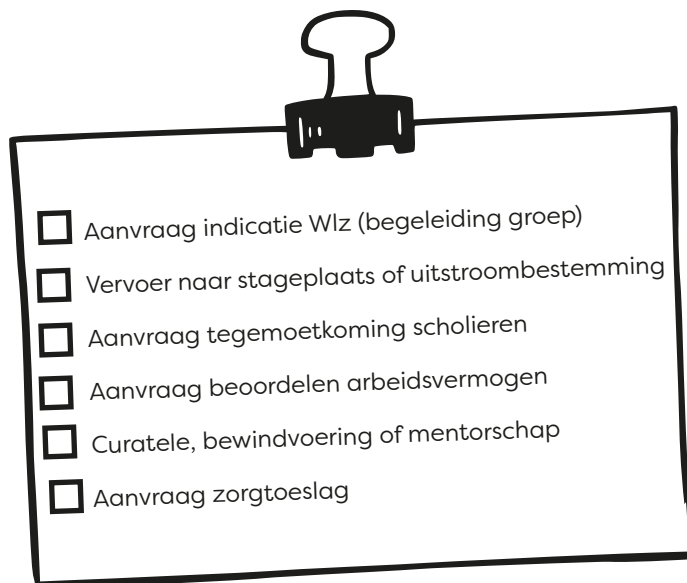

- Aanvraag indicatie Wlz (begeleiding groep)
- Vervoer naar stageplaats of uitstroombestemming
- Aanvraag tegemoetkoming scholieren
- Aanvraag beoordelen arbeidsvermogen
- Curatele, bewindvoering of mentorschap
- Aanvraag zorgtoeslag

Bij veel regelzaken zal De Sprienke u ondersteunen en helpen met de documenten die nodig zijn om de aanvragen te regelen. Aarzel niet om contact op te nemen met de stage- of trajectbegeleider van school.

### Afkortingen

CIZ	Centrum Indicatiestelling Zorg
DUO	Dienst Uitvoering Onderwijs
UWV	Uitvoering Werknemers Verzekeringen
WLZ	Wet langdurige zorg
WMO	Wet maatschappelijke ondersteuning
WTOS	Wet tegemoetkoming onderwijsbijdrage en schoolkosten

